YOWA ENGINEERING
YOWA
engineering
Company Profile
陽和工営株式会社
YOWA
ENGINEERING

信頼と実績をもとに
既存設備の維持に貢献します

YOWA engineering

陽和工営はDOWAグループの技術者集団として
プラント設備のメンテナンス、重量コンクリート工事、資源回収業務など
多種多様な分野で業務を行っており、お客様から高い評価と信頼をいただいてます。
わたしたちは長きにわたって培ってきた経験と技術をいかし「高品質」「低コスト」「納期」を常に頭に置き、
お客様にさらなるご満足をいただける様、社員一丸となって日々考え続けています。

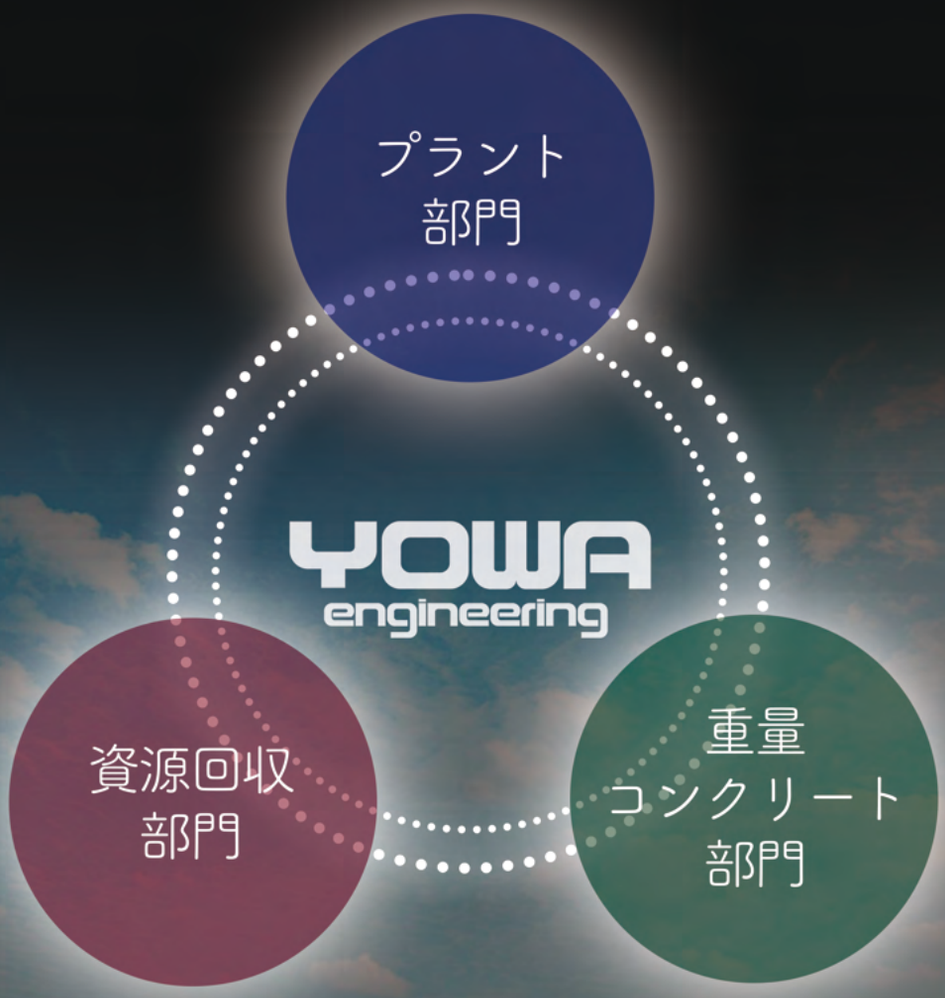

siro46 / Adobe Stock

プラント部門

プラント建設工事、設備保全工事、設備工事
点検作業などメンテナンスのプロ集団として
お客様に安全・安心を提供しています。

- プラントの既存設備・装置の保全点検及び改善工事（機械・電気）
- 運転中における緊急時の点検・改善対応（機械・電気）
- プラント及び設備の電気工事全般（電気）
- グループ会社プラントの機械、電気設備の製作及び改良、改善、据付工事など（機械・電気）

タンク据付

電気盤内点検

SUSタンク製作

スクリュー製作

機器据付

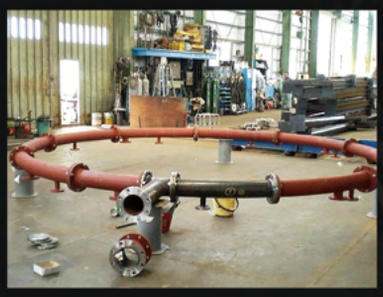
配管製作

FRPタンク製作

陽和工営株式会社

重量コンクリート部門

比重3.0～6.0までの重量コンクリートによる
各種重量ブロック、カウンターウエイトの製作
船舶固定バラスト、機械基礎などの現地工事
その他重量骨材の研究販売を行っています。

- 船舶固定バラスト打設工事
- 機械基礎工事、鉄塔基礎工事など
- 遮蔽用ドラム缶、遮蔽用ブロック、カウンターウエイト製作
- 重量骨材販売

クレーンバランスウエイト打設工事

クレーンカウンターウエイト製作

ブロック

遮蔽ドラム缶製作

陽和工営株式会社

資源回収部門

熱処理によって無害化された低濃度PCB（微量PCB）
汚染廃電機器の解体・有価物分別業務を行っています。

■ 廃電力機器の解体

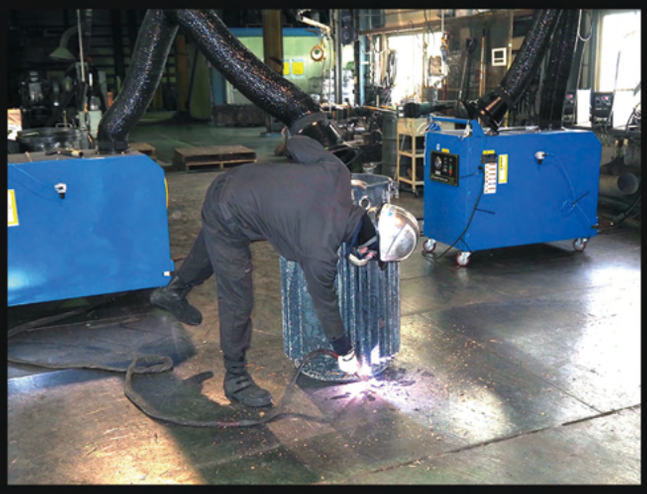

一次解体(プラズマ切断)

二次解体

陽和工営株式会社

企業理念

技術と誠意と行動力でニーズに応え
社会から評価され、魅力ある会社になる

会社概要

商号	陽和工営株式会社
本社所在地	〒702-8053 岡山県岡山市南区築港栄町7番地の2 TEL（086） 264-9034（代） FAX（086） 264-8412
設立	昭和55年7月17日
資本金	2,000万円
代表取締役	大河原 幸則
許可・登録	建設業/岡山県知事許可 特定建設業 許可番号 特2-11082 土木工事業、とび・土工工事業、電気工事業、管工事業、鋼構造物、工事業、舗装工事業 塗装工事業、水道施設工事業、解体工事業 一般建設業 許可番号 般2-11082 機械器具設置工事業
株主	DOWAテクノエンジ㈱
主な取引先	【官公庁】 岡山県、岡山市、県内各市町村 【民 間】 岡山ガス㈱、㈱カルファイン、田島ルーフィング㈱）、施設工業㈱、トーヨーポリマー㈱ テイカ㈱、王子製紙㈱、㈱前嶋、㈱大阪合成有機化学研究所、土橋鉱山㈱、米田産業㈱ ㈱月の輪建設工業、㈱アムロン、入交石灰工業㈱、ライフ工業㈱、山中造船㈱、㈱カナックス 郵船商事㈱、今治造船㈱、㈱新来島どっく、㈱伊豆山造船 【グループ会社】 DOWAホールディングス㈱、DOWAエコシステム㈱、DOWAテクノエンジ㈱ ジオテクノス㈱、DOWA興産㈱、DOWA IPクリエイション㈱、DOWAエフテック㈱ エコシステム山陽㈱、エコシステム岡山㈱、DOWAエレクトロニクス岡山㈱、卯根倉鉱業㈱ エコシステム千葉㈱

事業所

柵原事業所	〒708-1523 岡山県久米郡美咲町吉ヶ原1045 TEL （0868） 62-1161 FAX （0868） 62-1449
重量コンクリート工場	〒708-1534 岡山県久米郡美咲町藤原80 TEL （0868） 62-1138 FAX （0868） 62-2722
資源回収 解体工場	〒708-1534 岡山県久米郡美咲町藤原80 TEL （0868） 62-1155 FAX （0868） 62-1166

会社沿革

昭和55年	7月	陽和工営㈱設立 同和工営㈱の直営工事 部内の一部を分離し独立	平成元年	3月	資本金2,000万円に増資
昭和57年	10月	柵原事務所を開設	平成22年	4月	DOWAテクノエンジ㈱より 重量コンクリート事業を移管
昭和58年	3月	資本金1,000万円に増資	平成23年	9月	資源回収部門を開設

陽和工営株式会社

本　　社 〒702-8053
岡山県岡山市南区築港栄町7番地の2
TEL （086） 264-9034（代） FAX （086） 264-8412

https://www.yowa.co.jp/

資源がめぐる真ん中に。
DOWA
陽和工営株式会社はDOWAグループです